

ΕΛΛΗΝΙΚΗ ΔΗΜΟΚΡΑΤΙΑ
**ΠΕΡΙΦΕΡΕΙΑ
ΠΕΛΟΠΟΝΝΗΣΟΥ****ΓΡΑΦΕΙΟ ΑΝΤΙΠΕΡΙΦΕΡΕΙΑΡΧΗ**

Π.Ε. ΑΡΓΟΛΙΔΑΣ

Ταχ. Δ/ση: Παρ.οδός Ναυπλίου – Ν. Κίου

Τ.Κ.: 21100 - Ναύπλιο

Τηλ.: 2752 360215, 222

e-mail: aper@argolida.gr

Ναύπλιο 21/05/2026

Αρ. πρωτ. 166122

ΠΡΟΣ:

Ως ο πίνακας Αποδεκτών

ΑΠΟΦΑΣΗ**ΘΕΜΑ: Απαγόρευση κυκλοφορίας οχημάτων και παραμονής εκδρομέων σε περιοχές NATURA, δασικά οικοσυστήματα, πάρκα και άλση της Π.Ε. Αργολίδας Περιφέρειας Πελοποννήσου, κατά την αντιπυρική περίοδο 2026.****Ο ΧΩΡΙΚΟΣ ΑΝΤΙΠΕΡΙΦΕΡΕΙΑΡΧΗΣ Π.Ε. ΑΡΓΟΛΙΔΑΣ
ΠΕΡΙΦΕΡΕΙΑΣ ΠΕΛΟΠΟΝΝΗΣΟΥ****Έχοντας υπόψη:**

1. Το Π.Δ. 575/1980 «Περί κηρύξεως ιδιαιτέρως ευαίσθητων εις πυρκαγιάς περιοχών δασών και δασικών εκτάσεων ως επικίνδυνων» (ΦΕΚ 157, τευχ. Α').
2. Τις διατάξεις του Ν.3013/2002 περί «Αναβάθμισης της Πολιτικής Προστασίας και λοιπές διατάξεις». (ΦΕΚ 102, τευχ. Α).
3. Τις διατάξεις του Ν.3852/2010 «Νέα Αρχιτεκτονική της Αυτοδιοίκησης και της Αποκεντρωμένης Διοίκησης Πρόγραμμα Καλλικράτης» όπως τροποποιήθηκαν και ισχύουν σήμερα και ειδικότερα τα άρθρα 113,114,159,160,186.
4. Τις διατάξεις του Ν. 4926/2022 (ΦΕΚ 82 Α'/20-04-2022) και ειδικότερα τα άρθρα 129-131
5. Τις διατάξεις του Ν. 5075 ΦΕΚ Α 206/13.12.2023 Αναδιάρθρωση Πολιτικής Προστασίας Εθνικός Μηχανισμός Εναέριας Διάσωσης και Αεροδιακομιδών και άλλες επείγουσες διατάξεις για την κρατική αρωγή.
6. Τις διατάξεις του Ν. 5281/2026 (ΦΕΚ Α 28/25.02.2026), «Ενεργή μάχη: Ολοκληρωμένη αναμόρφωση του συστήματος πρόληψης, ετοιμότητας και απόκρισης έναντι δασικών πυρκαγιών και λοιπών φυσικών, τεχνολογικών ή ανθρωπογενών καταστροφών...»
7. Την ΥΑ 1299/7-4-2003 έγκριση Υπουργού Εσωτερικών του Γ.Σ.Π.Π. με τη συνθηματική λέξη Ξενοκράτης (ΦΕΚ 423, τευχ. Β').

8. Την υπ' αριθμ. 109829/28-07-2021 (ΑΔΑ: 6ΣΤΒΟΡ1Φ-6ΕΟ) Απόφαση του Συντονιστή Αποκεντρωμένης Διοίκησης Πελοποννήσου, Δυτικής Ελλάδας & Ιονίου με θέμα «Έγκριση της υπ' αρ. 90/2021 απόφασης του Περιφερειακού Συμβουλίου Περιφέρειας Πελοποννήσου, που αφορά την τροποποίηση του Οργανισμού Εσωτερικής Υπηρεσίας της Περιφέρειας Πελοποννήσου» (ΦΕΚ 3833/τεύχ.Β'/17-08-2021).
9. Η υπ' αριθμ. 89135/21-03-2024 (ΑΔΑ: 9ΠΣΗ7Λ1-ΖΗΩ) Απόφαση Περιφερειάρχη Πελοποννήσου με θέμα: «Μεταβίβαση αρμοδιοτήτων στον αναπληρωτή Περιφερειάρχη, στους χωρικούς και θεματικούς Αντιπεριφερειάρχες, στους εντεταλμένους Περιφερειακούς Συμβούλους και στον Εκτελεστικό Γραμματέα και παροχή εξουσιοδότησης υπογραφής, εγγράφων, αποφάσεων και άλλων πράξεων «ΜΕ ΕΝΤΟΛΗ ΠΕΡΙΦΕΡΕΙΑΡΧΗ», στον Εκτελεστικό Γραμματέα και στους Προϊσταμένους των κεντρικών και περιφερειακών υπηρεσιών της Περιφέρειας Πελοποννήσου».
10. Την υπ' αριθμ. 9/2021 Πυροσβεστική διάταξη (ΦΕΚ 1923 Β'/13-05-2021).
11. Το υπ' αριθμ. 2902/27-04-2022 έγγραφο της Γ.Γ.Π.Π. (ΑΔΑ: ΨΝΛΔ46ΝΠΙΘ-Μ57) με θέμα: «Έργα και μέτρα πρόληψης για την αντιμετώπιση των δασικών πυρκαγιών - Προπαρασκευαστικές δράσεις εμπλεκόμενων φορέων».
12. Το υπ' αριθμ. Α1309/28-04-2023 έγγραφο της Γ.Γ.Π.Π. του Υπουργείου Κλιματικής Κρίσης & Πολιτικής Προστασίας με θέμα: «5η Έκδοση του Γενικού Σχεδίου Αντιμετώπισης Εκτάκτων Αναγκών εξαιτίας Δασικών Πυρκαγιών, με την κωδική ονομασία «ΙΟΛΑΟΣ2», στα πλαίσια του Γενικού Σχεδίου Πολιτικής Προστασίας με τη συνθηματική λέξη Ξενοκράτης» (ΑΔΑ: ΡΣΛΘ46ΝΠΙΘ-ΝΛ5).
13. Τα πρακτικά & την ψηφοφορία της από 29/04/2026 Συνεδρίασης του Π.Ε.Σ.Ο.Π.Π. Π.Ε Αργολίδας
14. Το 173783/12-05-2026 έγγραφο της Δ/σης Δασών Αργολίδας.
15. Τα πρακτικά και την ψηφοφορία της από 13-05-2026 έκτακτης συνεδρίασης του Π.Ε.Σ.Ο.Π.Π. Π.Ε Αργολίδας

Α Π Ο Φ Α Σ Ι Ζ Ε Ι

Την **απαγόρευση** με οποιονδήποτε τρόπο και μέσο εν γένει, διέλευση, κυκλοφορία, επίσκεψη, διαμονή, παραμονή, κατασκήνωση καθώς και την οργάνωση και διενέργεια **οποιασδήποτε δραστηριότητας αθλητικής ψυχαγωγικής, θρησκευτικής, κ.λπ.** εντός των περιοχών οι οποίες αναφέρονται κάτωθι και αποτυπώνονται στα συνημμένα αποσπάσματα χαρτών, καθ' όλη τη διάρκεια της αντιπυρικής περιόδου από **1η Μαΐου έως 31 Οκτωβρίου** τρέχοντος έτους, όταν ο δείκτης επικινδυνότητας για δασικές πυρκαγιές, όπως ορίζεται από το Υπουργείο Κλιματικής Κρίσης & Πολιτικής Προστασίας/Γ.Γ.Π.Π., **είναι υψηλός (όπου είναι κατηγορία 3- κίτρινο), είναι πολύ υψηλός (κατηγορία 4-πορτοκαλί) ή κατάσταση συναγερμού (κατηγορία 5- κόκκινο):**

ΟΡΘΗ ΕΠΑΝΑΛΗΨΗ
(ΤΡΟΠΟΠΟΙΗΣΗ ΔΑΣΙΚΩΝ ΠΕΡΙΟΧΩΝ ΜΕ ΧΑΡΤΕΣ)

1. ΔΗΜΟΣ ΑΡΓΟΥΣ - ΜΥΚΗΝΩΝ

- α) Δάσος Φαρμακά.
- β) Δάσος Μελιδόνη από Διάσελο Λυρκείας έως Δούκα και Κεφαλόβρυσο.
- γ) Ελατοδάσος Αρτεμησίου (Από Μερκούρι –Οινόη(Μάζι)-Καρυά.
- δ) Λόφος Ασπίδος

2. ΔΗΜΟΣ ΝΑΥΠΛΙΕΩΝ

Δάσος Σταυροποδίου. Εκατέρωθεν της επαρχιακής οδού Ιρίων-Καρναζέικων- Τραχειάς και ειδικότερα από την τοποθεσία Άνω Καρναζέϊκα μέχρι Βοθύκι.

3. ΔΗΜΟΣ ΕΠΙΔΑΥΡΟΥ

Δάσος Άκρος Δήμου Επιδαύρου, από όλες τις εισόδους του δάσους.

4. ΔΗΜΟΣ ΕΡΜΙΟΝΙΔΑΣ

A. Δάσος Κορακιάς Κρανιδίου, στις προσβάσεις αυτού από :

- α) Περιοχή Βαθειά Λάκκα, στο τέρμα της ασφάλτου μετά τους οικισμούς των Δικηγόρων και Ε.Α.Σ.
 - β) Από το μαντρί Ντουζένι προς το Δάσος Κορακιάς.
 - γ) Από το δρόμο Θυνί προς Πυροφυλάκιο Κορακιάς στα όρια του Δάσους.
- B. Περιοχή Καταφυκίου. Στα όρια του φαραγγιού Καταφυκίου και από Ερμιόνη και από Φούρνους.**
- Γ. Αγία Άννα Κρανιδίου.**
- Δ. Περιοχή Δάσους Αυλώνας, Κρανιδίου, Ερμιόνης.**
- Ε. Περιοχή Άλσους Μπίστι, Ερμιόνης.**

Εξαιρούνται της απαγόρευσης, οι μετακινήσεις που άπτονται της λειτουργίας του ξενοδοχείου AMANZOE.

Σε περίπτωση, που υπάρξει σοβαρός λόγος, δύναται με τη σύγκλιση εκτάκτου ΣΟΠΠ η ενδεχόμενη Απόφαση Εξαίρεσης.

Στην συνεδρίαση του ΠΕΣΟΠΠ Π.Ε. Αργολίδας την 29/04/2026, ο Αντιπεριφερειάρχης Αργολίδας ζήτησε να γνωμοδοτήσει το ΠΕΣΟΠΠ **για την περίπτωση μιας και μοναδικής εξαίρεσης** του λόφου Ασπίδος στο Άργος, για το απόγευμα της 19^{ης} Ιουλίου και το πρωί της 20^{ης} Ιουλίου για την τέλεση λειτουργίας στο εκκλησάκι του Αγίου Ηλία και μόνο εφόσον ο δείκτης είναι 3. Η εξαίρεση δεν θα ισχύσει για 4 ή 5: Ο Διοικητής ΔΙΠΥΝ συμφώνησε με προϋποθέσεις, όπως αναφέρονται παρακάτω από τον εκπρόσωπο του Δήμου Άργους – Μυκηνών και του Δασαρχείου. Στο σημείο αυτό ο Αντιδήμαρχος Π.Π. του Δήμου Αργούς – Μυκηνών είπε ότι ο Δήμος θα πάρει αυστηρά μέτρα με μεταφορά του κόσμου με βανάκια προς αποφυγή συνωστισμού, περιφρούρηση του χώρου παρουσία δύο εικοσάτονων υδροφόρων. Η εκπρόσωπος του δασαρχείου είπε ότι έχει πραγματοποιηθεί και ο καθαρισμός- αποψύλωση του χώρου. Η απόφαση ψηφίστηκε κατά πλειοψηφία, μειοψήφησε η Προϊσταμένη του Τμήματος Πολιτικής Προστασίας Αργολίδας.

ΟΡΘΗ ΕΠΑΝΑΛΗΨΗ
(ΤΡΟΠΟΠΟΙΗΣΗ ΔΑΣΙΚΩΝ ΠΕΡΙΟΧΩΝ ΜΕ ΧΑΡΤΕΣ)

Στην απαγόρευση δεν συμπεριλαμβάνεται η κυκλοφορία στο Εθνικό, Επαρχιακό και **κύριο** Δημοτικό δίκτυο δρόμων που συνδέει αστικά κέντρα, τοπικές κοινότητες και οικισμούς και αφορά μόνο διαμονή ή προσπέλαση. **Τυχόν άλλες δράσεις συγκέντρωσης ατόμων απαγορεύονται με την παρούσα.**

Η προαναφερόμενη απαγόρευση δεν ισχύει για τα πρόσωπα που **κατοικούν** ή **εργάζονται** σε θέσεις, περιοχές καλλιέργειες ή οποιοσδήποτε εγκαταστάσεις που βρίσκονται εντός των δασικών οικοσυστημάτων αποκλειστικά για τη μετακίνησή τους από και προς την **κατοικία** ή την **εργασία** τους υπό την προϋπόθεση ότι αυτό μπορεί να τεκμηριωθεί αν ζητηθεί. Αυτονόητο τυγχάνει ότι όλοι οι παραπάνω θα **επιδεικνύουν μεγάλη προσοχή** και θα **εφαρμόζουν απαρέγκλιτα** τις διατάξεις της αρ. 9/2021 Πυροσβεστικής Διάταξης «Καθορισμός μέτρων για την πρόληψη και αποφυγή εκδήλωσης πυρκαγιών σε δασικές, αγροτικές εκτάσεις και οικοπεδικούς χώρους» που εγκρίθηκε με την αριθμ.15005 οικ. Φ.700.9 απόφαση του Υφ. Προστασίας του πολίτη (ΦΕΚ 1923/Β' /13-5-2021) ώστε να μη δημιουργήσουν αιτία δασικής πυρκαγιάς ακόμη και από αμέλεια.

Από την προηγούμενη που θα δημοσιοποιείται ο ημερήσιος χάρτης κινδύνου πυρκαγιών στην αρχική σελίδα του ιστότοπου της Γενικής Γραμματείας Πολιτικής Προστασίας του Υπουργείου Προστασίας του Πολίτη (www.gscp.gr), και αναλόγως με την επικινδυνότητα για πυρκαγιά, θα εκδίδεται δελτίο Τύπου, αναφορικά με τις περιοχές που θα εφαρμόζεται η απαγόρευση κυκλοφορίας οχημάτων και εκδρομέων, επισημαίνοντας την κατηγορία κινδύνου 3 (υψηλή), 4 (πολύ υψηλή) ή 5 (κατάσταση συναγερμού) προκειμένου να ενημερωθεί το κοινό.

Σχετική ενημέρωση θα αποστέλλεται και στις Υπηρεσίες μέσω ηλεκτρονικού ταχυδρομείου.

Η εφαρμογή της παρούσας Απόφασης θα ελέγχεται εντατικά και για κάθε παράβαση θα επιβάλλεται το πρόστιμο των 300 € (τριακοσίων ευρώ) / άτομο.

Οι Δήμοι, που ανήκουν διοικητικά στην Π.Ε. Αργολίδας Περιφέρειας Πελ/σου και στους οποίους κοινοποιείται το παρόν, παρακαλούνται για την τυχόν ανάκληση οποιονδήποτε αδειών έχουν εκδώσει για εμποροπανηγύρεις, και λοιπές δραστηριότητες αθλητικών κλπ, που λαμβάνουν χώρα, όταν οι αντίστοιχες τιμές του Χάρτη Επικινδυνότητας εμπίπτουν στην ανωτέρω Απόφαση Απαγόρευσης. Σε αντίθετη περίπτωση, θα αποστέλλεται αυτόματα ενημέρωση στην Περιφερειακή Αστυνομική Δ/νση Πελ/σου, στην -κατά τόπο- Αστυνομική Δ/νση & στην -κατά τόπο- Εισαγγελική Αρχή.

Αρμόδιες αρχές για τη διασφάλιση εφαρμογής της απόφασης απαγόρευσης και τη βεβαίωση του προστίμου, ορίζονται σύμφωνα με το Ν. 4926/2022, τα αρμόδια όργανα της **Ελληνικής Αστυνομίας**, του **Πυροσβεστικού Σώματος**, της **Δασικής Υπηρεσίας** και της **Δημοτικής Αστυνομίας** (όπου υφίσταται), οι οποίες **Αρχές θα ενημερώνουν την Αυτοτελή Δ/νση Πολιτικής Προστασίας της Περιφέρειας Πελ/σου, για τα κλιμάκια, που κάνουν έλεγχο στις ανωτέρω οδούς.**

ΟΡΘΗ ΕΠΑΝΑΛΗΨΗ
(ΤΡΟΠΟΠΟΙΗΣΗ ΔΑΣΙΚΩΝ ΠΕΡΙΟΧΩΝ ΜΕ ΧΑΡΤΕΣ)

Παρακαλούνται όλοι οι μόνιμοι κάτοικοι της Π.Ε. Αργολίδας της Περιφέρειας Πελ/σου, οι παραθεριστές, οι τουρίστες και οι διερχόμενοι, να εφαρμόσουν την παραπάνω απόφαση και να δέχονται τον έλεγχο τους από τις αρμόδιες αρχές όταν τους ζητηθεί.

Παρακαλούμε όλους τους αποδέκτες να ενεργήσουν καταλλήλως και σύμφωνα με την αρμοδιότητά τους και τις δυνατότητες τους για την σήμανση και τον έλεγχο των προαναφερθείσες περιοχές, καθώς και την ενημέρωση των κατοίκων.

Η παρούσα θα αναρτηθεί στην ιστοσελίδα της Περιφέρειας Πελοποννήσου www.ppel.gov.gr, όπου θα αναρτάται και το αντίστοιχο Δελτίο Τύπου για τις ανωτέρω ημερομηνίες, καθώς και στις ιστοσελίδες των Δήμων που θα κοινοποιηθεί.

Ο
ΑΝΤΙΠΕΡΙΦΕΡΕΙΑΡΧΗΣ
Π.Ε. ΑΡΓΟΛΙΔΑΣ

ΒΑΣΙΛΕΙΟΣ Γ. ΣΙΔΕΡΗΣ

ΟΡΘΗ ΕΠΑΝΑΛΗΨΗ
(ΤΡΟΠΟΠΟΙΗΣΗ ΔΑΣΙΚΩΝ ΠΕΡΙΟΧΩΝ ΜΕ ΧΑΡΤΕΣ)

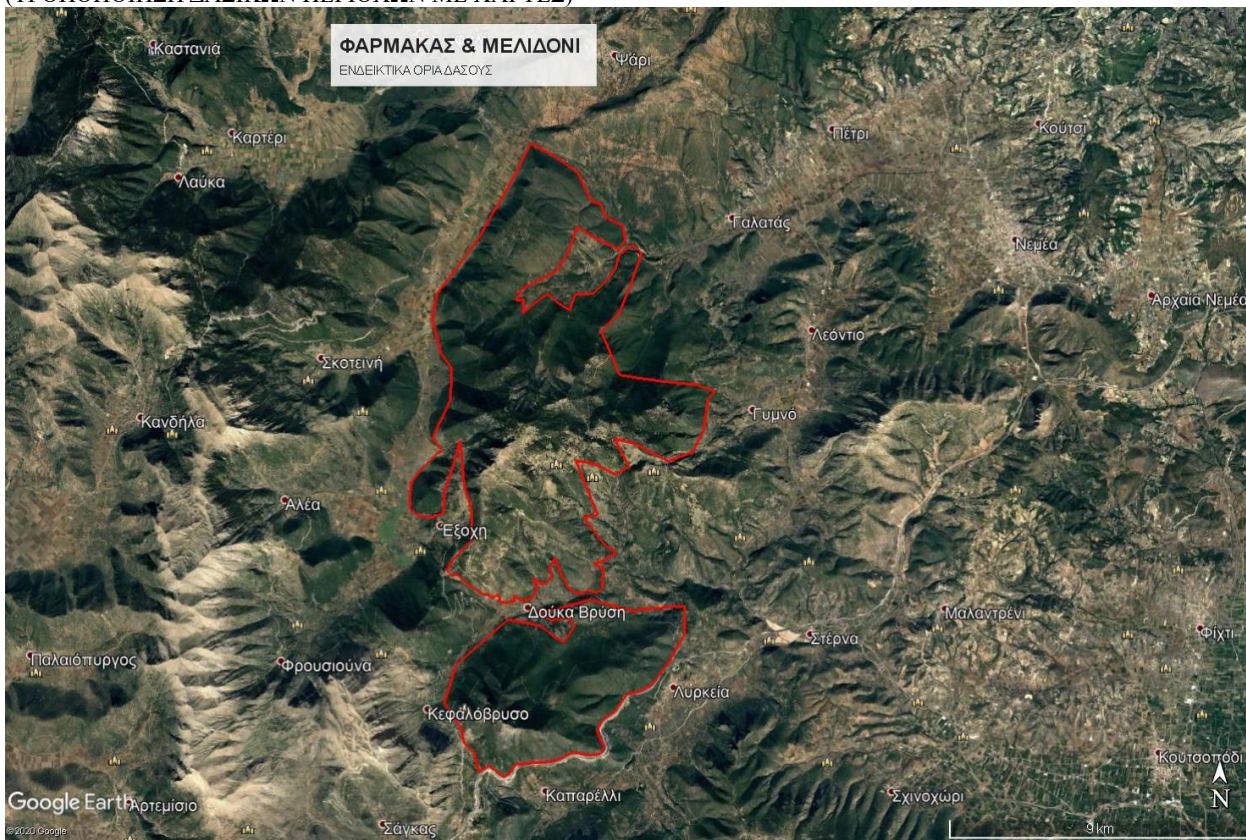

ΟΡΘΗ ΕΠΑΝΑΛΗΨΗ
(ΤΡΟΠΟΠΟΙΗΣΗ ΔΑΣΙΚΩΝ ΠΕΡΙΟΧΩΝ ΜΕ ΧΑΡΤΕΣ)



ΟΡΘΗ ΕΠΑΝΑΛΗΨΗ
(ΤΡΟΠΟΠΟΙΗΣΗ ΔΑΣΙΚΩΝ ΠΕΡΙΟΧΩΝ ΜΕ ΧΑΡΤΕΣ)

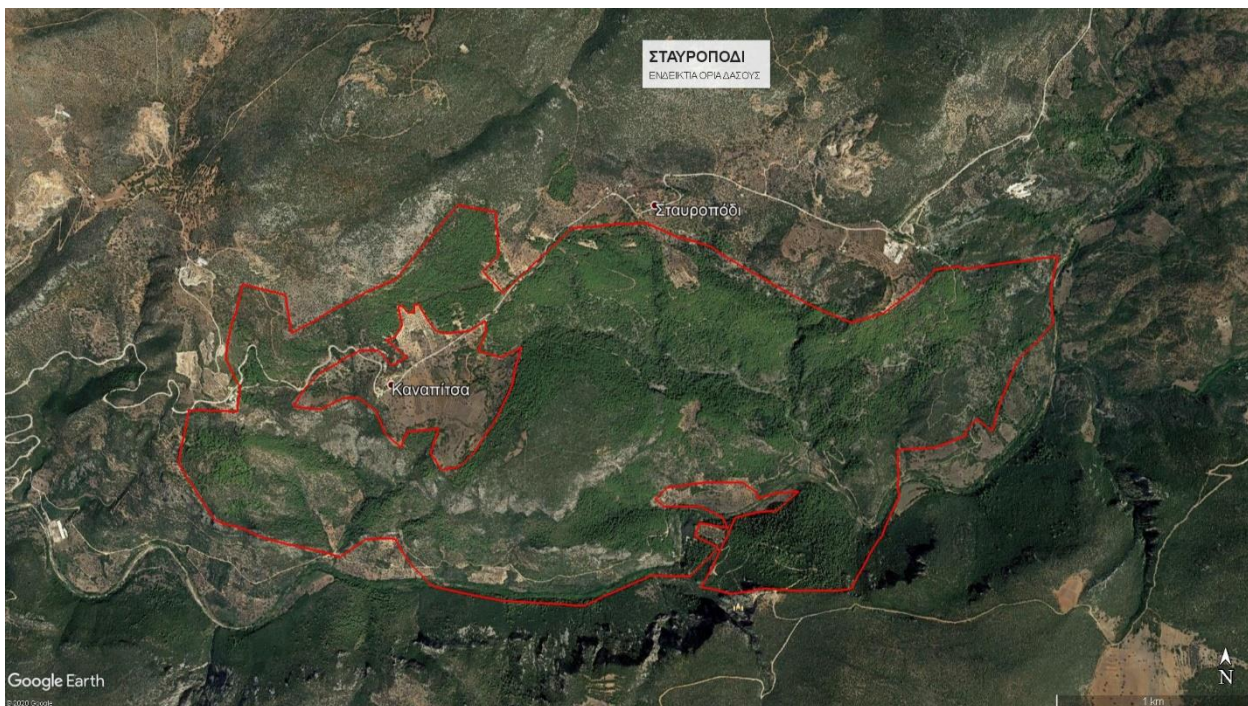
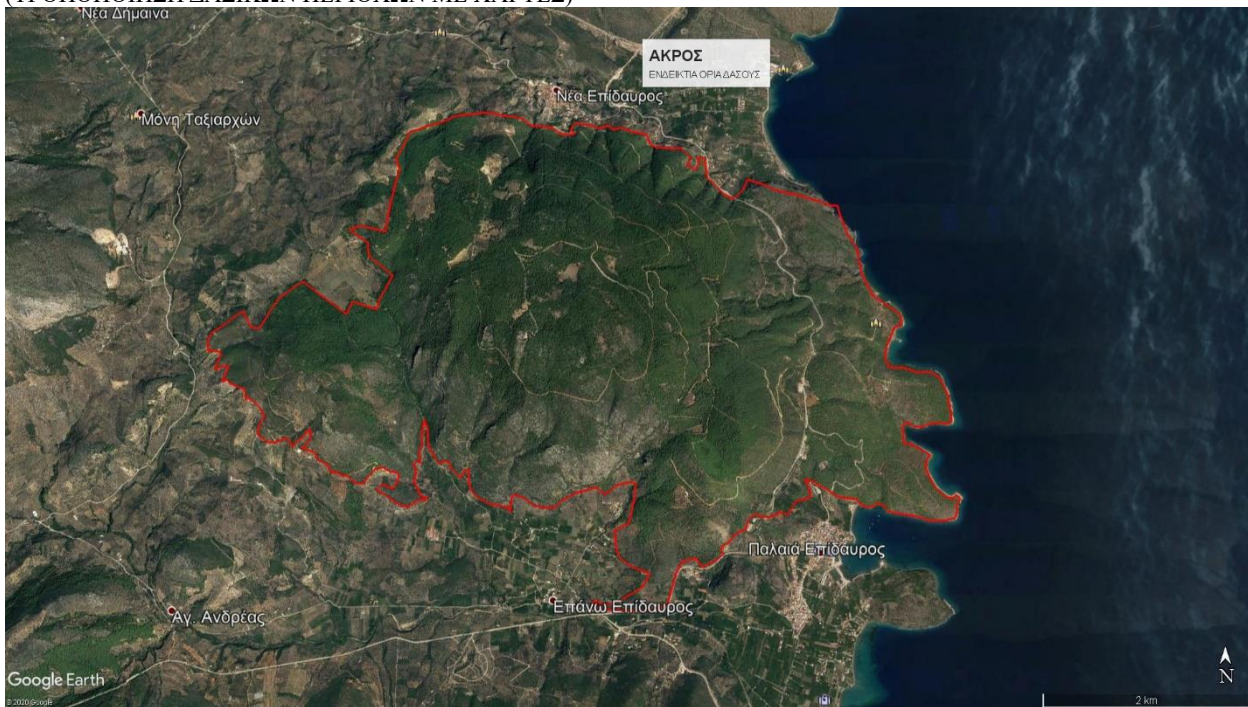

ΟΡΘΗ ΕΠΑΝΑΛΗΨΗ
(ΤΡΟΠΟΠΟΙΗΣΗ ΔΑΣΙΚΩΝ ΠΕΡΙΟΧΩΝ ΜΕ ΧΑΡΤΕΣ)

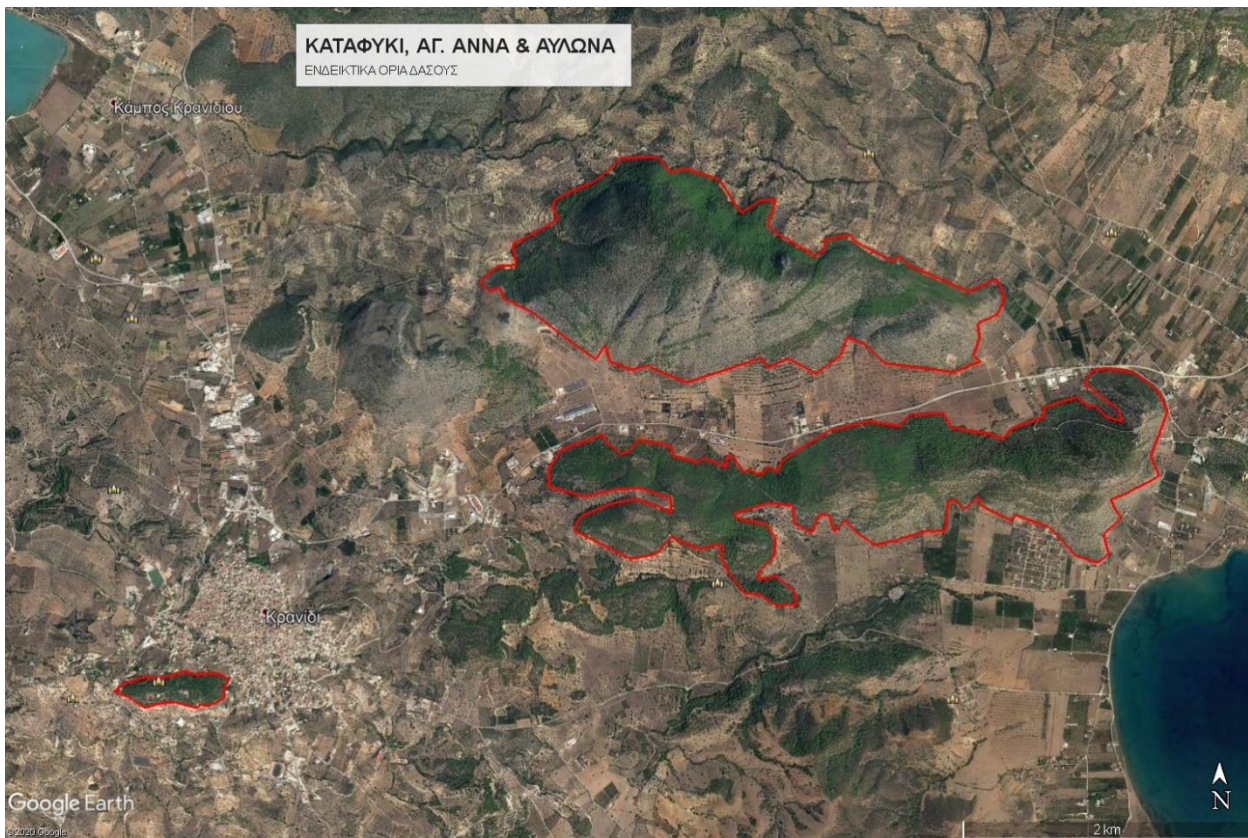
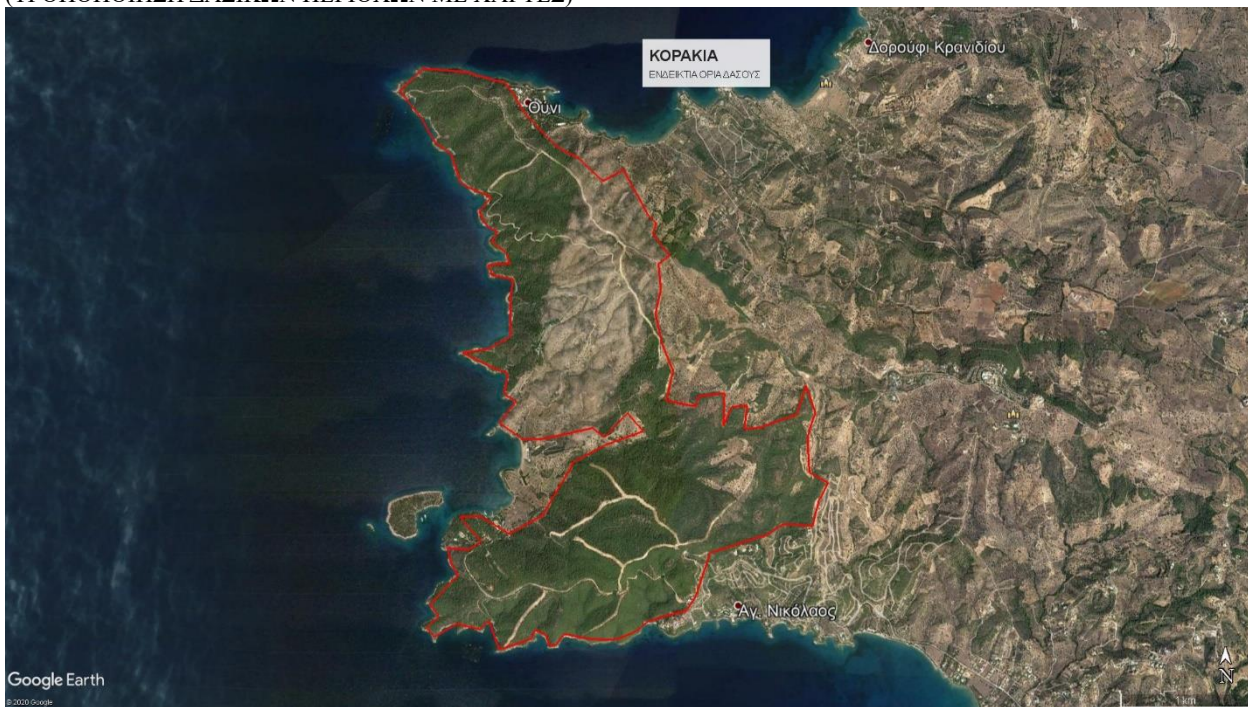

ΟΡΘΗ ΕΠΑΝΑΛΗΨΗ
(ΤΡΟΠΟΠΟΙΗΣΗ ΔΑΣΙΚΩΝ ΠΕΡΙΟΧΩΝ ΜΕ ΧΑΡΤΕΣ)

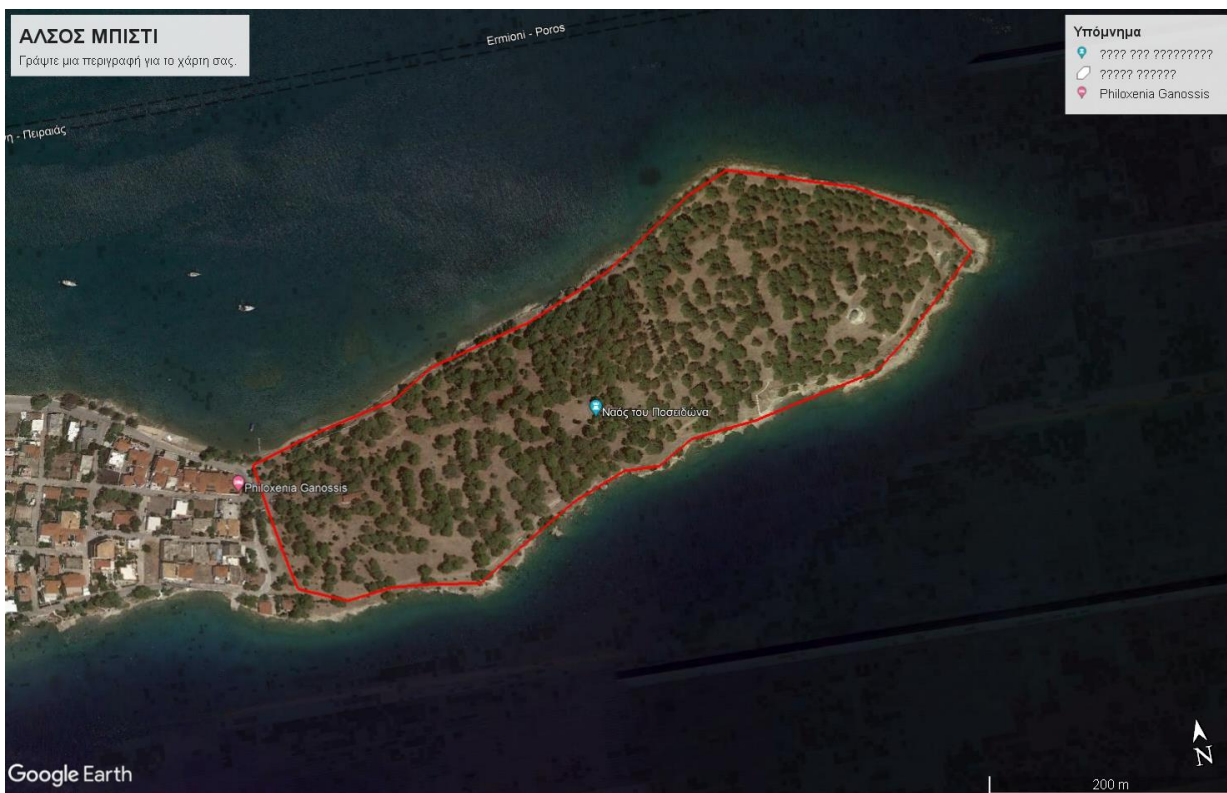
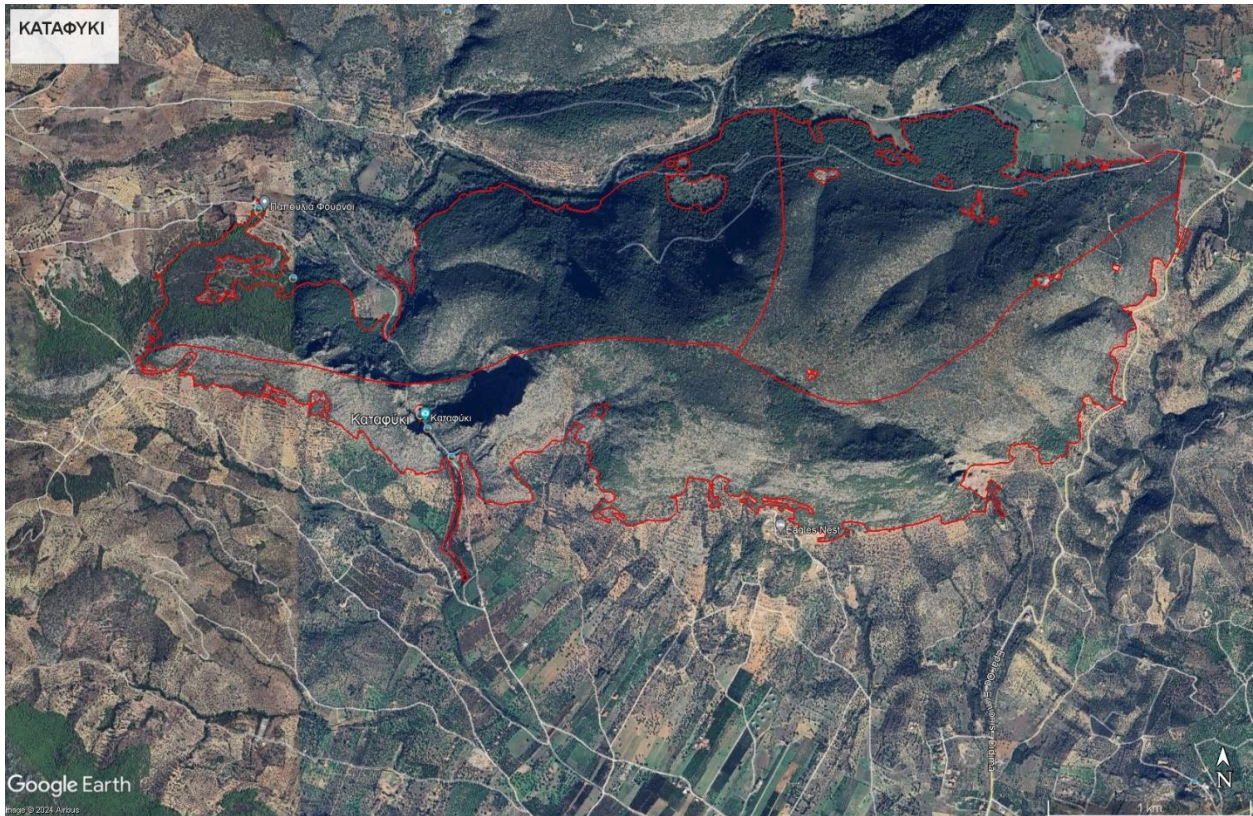

ΟΡΘΗ ΕΠΑΝΑΛΗΨΗ
(ΤΡΟΠΟΠΟΙΗΣΗ ΔΑΣΙΚΩΝ ΠΕΡΙΟΧΩΝ ΜΕ ΧΑΡΤΕΣ)

ΠΙΝΑΚΑΣ ΑΠΟΔΕΚΤΩΝ

Α/Α	Όνοματεπώνυμο	
1	Γραφείο Περιφερειάρχη Πελοποννήσου	dptochos@ppel.gov.gr
2	Περιφερειακό Συντονιστή Πολιτικής Προστασίας	ltzoumis@gmail.com ltzoumis@ppel.gov.gr
3	Αυτοτελή Δ/νση Π.Π. Περιφέρειας Πελ/σου	politikiprostasiapel@yahoo.gr
4	Προϊστάμενο Δ/νσης Τεχνικών Έργων της Π.Ε. Αργολίδας Περιφέρειας Πελ/σου	tech@argolida.gr
5	Προϊστάμενο Δ/νσης Αγροτικής Οικονομίας & Κτηνιατρικής της Π.Ε. Αργολίδας Περιφέρειας Πελ/σου	atheodorou@eppel.gov.gr
6	Προϊστάμενο Δ/νσης Δημόσιας Υγείας & Κοινωνικής Μέριμνας της Π.Ε. Αργολίδας Περιφέρειας Πελ/σου	gkarafotias@eppel.gov.gr
7	Διοικητή Πυροσβεστικών Υπηρεσιών της Π.Ε. Αργολίδας Περιφέρειας Πελ/σου	dpv.argolidas@psnet.gr
8	Δ/νση Δασών της Π.Ε. Αργολίδας Περιφέρειας Πελ/σου	h.kout@eedpdpi.ypen.gr ddarg@eedpdpi.ypen.gr
9	Δ/νση Αστυνομίας της Π.Ε. Αργολίδας Περιφέρειας Πελ/σου	adargolidas@hellenicpolice.gr
10	Λιμεναρχείο της Π.Ε. Αργολίδας Περιφέρειας Πελ/σου	nafplio@hcg.gr
11	Προϊστάμενο Δ/νσης Π.Π Αποκεντρωμένης Διοίκησης Πελ/σου, Δ. Ελλάδος & Ιονίου	dpp@apd-depin.gov.gr
12	Δήμαρχο Ναυπλίων & Αντιδήμαρχο Π.Π της Π.Ε. Αργολίδας Περιφέρειας Πελ/σου	grafeiodimarhou@1444.syzefxis.gov.gr cpdnaf@1444.syzefxis.gov.gr
13	Δήμαρχο Άργους Μυκηνών & Αντιδήμαρχο Π.Π της Π.Ε. Αργολίδας Περιφέρειας Πελ/σου	grafio.dimarxou@argos.gr galex58@hotmail.com
14	Δήμαρχο Ερμιονίδας & Αντιδήμαρχο Π.Π της Π.Ε. Αργολίδας Περιφέρειας Πελ/σου	dimarxosermionidas@gmail.com m.ermionidas@gmail.com
15	Δήμαρχο Επιδάουρου & Αντιδήμαρχο Π.Π της Π.Ε. Αργολίδας Περιφέρειας Πελ/σου	dimasc@otenet.gr opsimoulis@gmail.com
16	ΜΟΡΕΑΣ Α.Ε	info@moreas.com.gr
17	ΕΚΑΒ (ΠΑΡΑΡΤΗΜΑ Αργολίδας)	ekabnafpliou@gmail.com
18	ΔΕΔΔΗΕ Π.Ε. Αργολίδας Περιφέρειας Πελ/σου	dim.lampropoulos@deddie.gr valavanis@deddie.gr

ΟΡΘΗ ΕΠΑΝΑΛΗΨΗ
(ΤΡΟΠΟΠΟΙΗΣΗ ΔΑΣΙΚΩΝ ΠΕΡΙΟΧΩΝ ΜΕ ΧΑΡΤΕΣ)

19	ΕΦΑ της Π.Ε. Αργολίδας Περιφέρειας Πελ/σου	efaarg@culture.gr
20	ΜΗΤΡΟΠΟΛΗ της Π.Ε. Αργολίδας Περιφέρειας Πελ/σου	imarg1@otenet.gr
ΑΠΟΔΕΚΤΕΣ ΓΙΑ ΚΟΙΝΟΠΟΙΗΣΗ		
1	Περιφερειακή Διοίκηση Π.Υ Πελ/σου Δαβάκη & Α. Αθανασίου 22100, Τρίπολη,	pdpell@psnet.gr
2	Περιφερειακή Αστυνομική Διεύθυνση Πελοποννήσου. Αλεξάνδρου Σούτσου 29, 22100, Τρίπολη,	gepadpeloponnisou@astynomia.gr
3	Τμήματα Π.Π. Π.Ε. Αργολίδας, Περιφέρειας Πελ/σου,	kakarantza@eppel.gov.gr