ΥΠΟΜΝΗΜΑ Β

- A Parking - 148 θέσεων στάθμευσης
- B Parking - 81 θέσεων στάθμευσης
- C Ευέλικτοι Χώροι από μαλακές κεραμικές επιφάνειες - χωροθέτηση τραπεζοκαθισμάτων
- D Παιδική Χαρά
- E Πίδακες Νερού
- F Διαμόρφωση Αμφιθέατρου
- G Μονοπάτια - σταθεροποιημένο κεραμικό δάπεδο
- T Τοπόσημο Πόρτο Χελίου
- Βυθιζόμενα Κολωνάκια
- Κάδοι Απορριμμάτων



ΥΠΟΜΝΗΜΑ Α

- Σκληρές χυτές επιφάνειες
- Μαλακές φυτεμένες επιφάνειες
- Μαλακές κεραμικές επιφάνειες
- Ποδηλατόδρομος
- Οδόστρωμα
- Οδόστρωμα με διάστρωση κυβόλιθου
- Πλάκες πεζοδρομίου

αναθεώρηση	α/α	Ημερομηνία:	Όνομα:	Περιγραφή:
	1			
	2			
	3			
	4			

Εργοδότης: GOLDEN LAND GOUTOS S.A.

Έργο: **Περιφερειακή Δημοτική Οδός Πόρτο Χελίου - Ανάπλαση Παραλιακής Οδού**

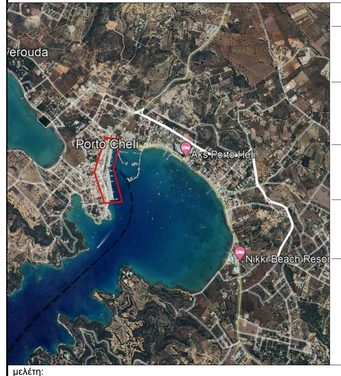

ΜΕΛΕΤΗΤΕΣ- ΕΜΠΛΕΚΟΜΕΝΟΙ

ΔΕΚΑΘΛΟΝ ΑΝΩΝΥΜΗ ΕΤΑΙΡΕΙΑ ΣΥΜΒΟΥΛΩΝ ΕΡΓΩΝ

Αναστάσιος Δραγομάνοβιτς
Πολιτικός Μηχανικός Ε.Μ.Π.
Συγκοινωνιολόγος

ΓΡΑΦΕΙΟ ΣΥΓΚΟΙΝΩΝΙΑΚΩΝ ΜΕΛΕΤΩΝ
ΑΤΕΜ ΣΥΜΒΟΥΛΟΙ ΜΗΧΑΝΙΚΟΙ Ε.Ε.
ΚΟΥΝΤΟΥΡΙΩΤΗ 7 , ΜΕΛΙΣΣΙΑ 15127
ΤΗΛ. 210 - 6096173 - www.atem.gr

Δ. ΑΡΓΥΡΟΠΟΥΛΟΣ
σύμβουλοι περιβάλλοντος Α.Ε.

GEOMELETI
CONSULTING ENGINEERS

μελέτη: ΟΡΙΣΤΙΚΗ ΑΡΧΙΤΕΚΤΟΝΙΚΗ ΜΕΛΕΤΗ

κλίμακα: 1:1000

α/α σχεδίου:	αναθεώρηση:	τίτλος σχεδίου:	Ομάδα Μελέτης:
OP-04		ΣΧΕΔΙΟ ΓΕΝΙΚΗΣ ΔΙΑΤΑΞΗΣ - MASTERPLAN	Π. Συναδινός Χ. Κούρτης Καθ. Π. Γητίμης Ρ. Καλογήρου Σ. Γιωτάκης Θ. Βούλγαρης

Ημερομηνία: **ΝΟΕΜΒΡΙΟΣ 2024**

Κωδ. Εντύπου:	Σχεδιάσθηκε:	Ρ. ΚΑΛΟΓΗΡΟΥ - Σ. ΓΙΩΤΑΚΗΣ
Κωδ. Έργου:	Ελέγχθηκε:	Χ. ΚΟΥΡΤΗΣ
	Εγκρίθηκε:	Π. ΣΥΝΑΔΙΝΟΣ

Υπογραφή - Σφραγίδα Μελετητή: