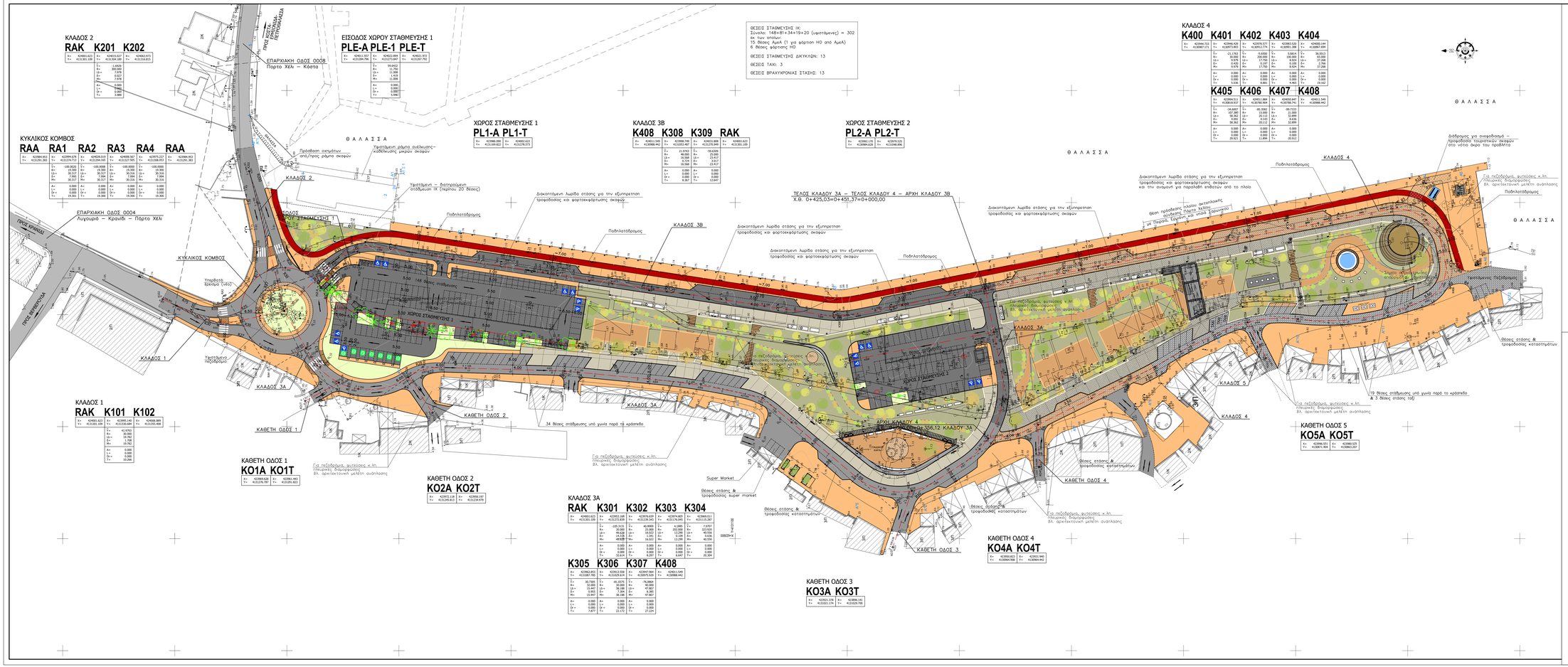
ΚΛΑΔΟΣ 2
RAK K201 K202
ΕΠΑΡΧΙΑΚΗ ΟΔΟΣ 0008
Πορτο Χελι – Κόστα
ΕΙΣΟΔΟΣ ΧΩΡΟΥ ΣΤΑΘΜΕΥΣΗΣ 1
PLE-A PLE-1 PLE-T
ΚΥΚΛΙΚΟΣ ΚΟΜΒΟΣ
RAA RA1 RA2 RA3 RA4 RAA
ΠΡΟΣ ΚΡΑΝΙΔΙ
ΕΠΑΡΧΙΑΚΗ ΟΔΟΣ 0004
Λιγερωμί – Κρανίδι – Πόρτο Χέλι
ΠΡΟΣ ΒΕΡΜΙΟΥΝΤΑ
ΚΛΑΔΟΣ 1
RAK K101 K102
ΚΑΘΕΤΗ ΟΔΟΣ 1
KO1A KO1T
ΚΑΘΕΤΗ ΟΔΟΣ 2
KO2A KO2T
ΧΩΡΟΣ ΣΤΑΘΜΕΥΣΗΣ 1
PL1-A PL1-T
ΚΛΑΔΟΣ 3Β
K408 K308 K309 RAK
ΚΛΑΔΟΣ 3Α
RAK K301 K302 K303 K304
K305 K306 K307 K408
ΚΑΘΕΤΗ ΟΔΟΣ 3
KO3A KO3T
ΧΩΡΟΣ ΣΤΑΘΜΕΥΣΗΣ 2
PL2-A PL2-T
ΚΛΑΔΟΣ 4
K400 K401 K402 K403 K404
K405 K406 K407 K408
ΚΑΘΕΤΗ ΟΔΟΣ 4
KO4A KO4T
ΚΑΘΕΤΗ ΟΔΟΣ 5
KO5A KO5T
ΘΑΛΑΣΣΑ
ΘΕΣΕΙΣ ΣΤΑΘΜΕΥΣΗΣ ΙΧ
Σύνολο: 148+81+34+19+20 (ισοστάσιες) = 302
εκ των οποίων:
15 θέσεις ΑμεΑ (1 για φόρτιση ΗΟ από ΑμεΑ)
6 θέσεις φόρτισης ΗΟ
ΘΕΣΕΙΣ ΣΤΑΘΜΕΥΣΗΣ ΔΙΚΥΚΛΩΝ: 13
ΘΕΣΕΙΣ ΤΑΧΙ: 3
ΘΕΣΕΙΣ ΒΡΑΧΥΧΡΟΝΙΑΣ ΣΤΑΣΗΣ: 13
ΤΕΛΟΣ ΚΛΑΔΟΥ 3Α – ΤΕΛΟΣ ΚΛΑΔΟΥ 4 – ΑΡΧΗ ΚΛΑΔΟΥ 3Β
Χ.Θ. 0+425,03=0+457,37=0+000,00
ΑΡΧΗ ΚΛΑΔΟΥ 4
Χ.Θ. 0+156,12 ΚΛΑΔΟΥ 3Α
34 θέσεις στάθμευσης υπό γωνία παρά το πρόσπεδο
19 θέσεις στάθμευσης υπό γωνία παρά το πρόσπεδο & 3 θέσεις στάσης taξί
Super Market
Θέσεις στάσης & τροφοδοσίας super market
Θέσεις στάσης & τροφοδοσίας καταστημάτων
Διαμπερής λωρίδα στάσης για την εξυπηρέτηση τροφοδοσίας και φορτοεκφορτώσης σκευών
Πεζοδρόμος
Για πεζοδρόμους φωτίσεις κ.λπ. πλειονές διαμορφώσεις βλ. αρχιτεκτονική μελέτη ανάπλασης
Υπογειοποίηση γραμμών ΔΕΗ
Υπογειοποίηση γραμμών ΟΤΕ
Υπογειοποίηση γραμμών ΔΕΗ & ΟΤΕ
Υπόγειος αγωγός ομβρίων
Υπόγειος αγωγός ακαθάρτων
Θέση πρόσβασης πλυντικού οχήματος
Υπόγειος αγωγός ακαθάρτων
Υπόγειος αγωγός ομβρίων
Υπόγειος αγωγός πόσιμου ύδατος
Υπόγειος αγωγός πυρόσβεσης